



**Grand
Design**



**BEM IM
FKM UI
2017**



Belajar dari Sapu Lidi

“SEBATANG LIDI akan mudah RAPUH, tapi SEGENGGAM LIDI akan membuatnya LEBIH KUAT dan JAUH LEBIH BERMANFAAT”

Lantas selemah itukah kita hingga lebih rendah dari sebuah sapu lidi, kalau bisa kuat dan jauh lebih bermanfaat dengan bersama-sama, jadi mengapa harus seorang diri?

Aktif

Kolaboratif

Prestatif

NILAI

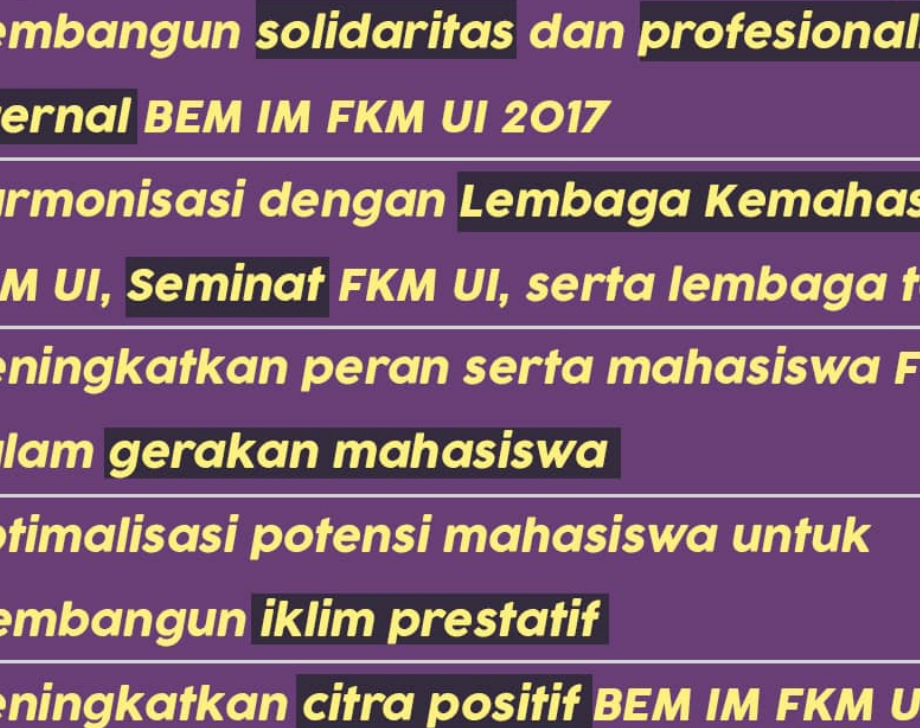

Terwujudnya **BEM IM FKM UI 2017**
yang **aktif berkolaborasi** untuk
memberikan **aksi nyata** yang
positif bagi **FKM UI, UI, dan**
Indonesia.

- 
1. **Membangun solidaritas dan profesionalitas internal BEM IM FKM UI 2017**
 2. **Harmonisasi dengan Lembaga Kemahasiswaan FKM UI, Seminat FKM UI, serta lembaga terkait**
 3. **Meningkatkan peran serta mahasiswa FKM UI dalam gerakan mahasiswa**
 4. **Optimalisasi potensi mahasiswa untuk membangun iklim prestatif**
 5. **Meningkatkan citra positif BEM IM FKM UI 2017**



Struktur Organisasi

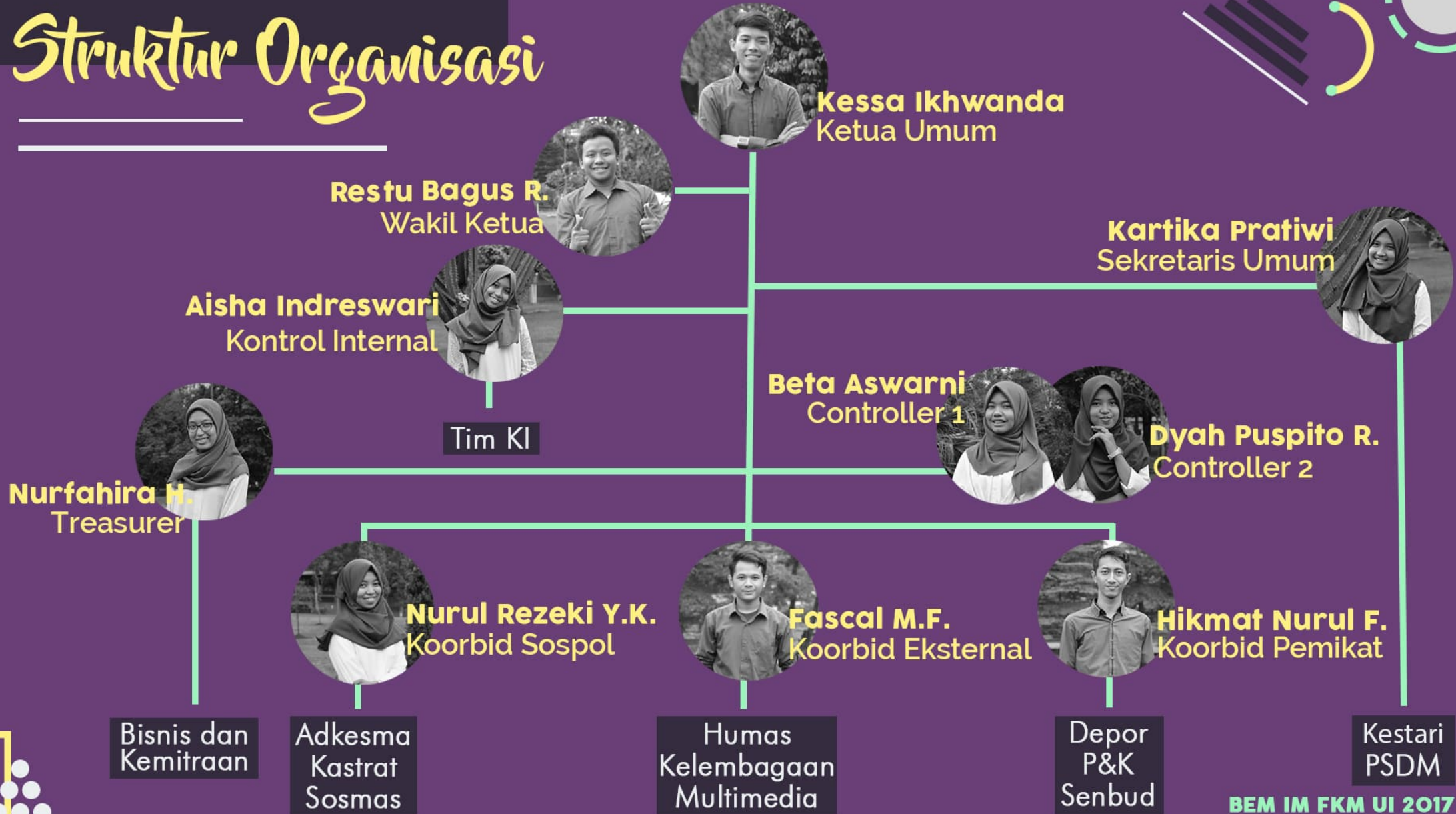

BUDAYA

.....
**Respect to Time, People,
and System**

.....
Apresiasi

.....
Menulis

PROKER UNGGULAN

FKM UI Peduli 13

Sport and Art Event XI

Public Health Expo 10

PENGAWALAN ISU



Evaluasi 3 Tahun Jokowi dibidang Kesehatan

Pemilihan Dekan FKM UI

Rokok

Isu Insidental



Akhir Kata

Aku tidak bisa sendiri, aku butuh kamu untuk bersama mewujudkan mimpi untuk FKM UI, UI, dan Indonesia. Karena aku tanpa kamu tidak akan pernah menjadi KITA
"KITA untuk FKM"

BEM IM FKM UI 2017