



**GRAND DESIGN**  
**BEM IM FKM UI 2017**  
**KITA UNTUK FKM!**

**BEM IM FKM UI 2017**



## Belajar dari Sapu Lidi

“**SEBATANG LIDI** akan mudah **RAPUH**, tapi **SEGENGAM LIDI** akan membuatnya **LEBIH KUAT** dan **JAUH LEBIH BERMANFAAT**”

Lantas **selemah** itulah kita hingga **lebih rendah** dari **sebuah sapu lidi**, kalau bisa **kuat** dan **jauh lebih bermanfaat** dengan **bersama-sama**, jadi **mengapa harus seorang diri?**



## LATAR BELAKANG

Kesehatan masyarakat menurut Winslow tahun 1920 adalah ilmu dan seni untuk mencegah terjadinya penyakit, memperpanjang hidup dan mempromosikan kesehatan melalui pengorganisasian masyarakat. Kesehatan masyarakat juga sejatinya merupakan hal yang tidak dapat berdiri sendiri. Namun kesehatan masyarakat merupakan ilmu yang menggunakan pendekatan multidisiplin. Untuk meningkatkan kesehatan masyarakat tidak dapat hanya terkait dengan bidang kesehatan saja, namun melibatkan sektor-sektor lain seperti lingkungan, ekonomi, politik, dan lainnya. Permasalahan kesehatan masyarakat di Indonesia akhir-akhir ini melibatkan banyak sektor diluar kesehatan. Isu-isu seperti rokok dan Jaminan Kesehatan Nasional merupakan masalah kesehatan yang terkait dengan sektor lain. Penyelesaian permasalahan tersebut harus dilakukan dengan aktif melibatkan berbagai pihak.

FKM UI merupakan satu satunya fakultas di Universitas Indonesia yang menyangand nama masyarakat didalamnya. Hal ini mencirikan gerakan mahasiswa FKM UI harus mengabdikan kepada masyarakat. Pelayanan kepada masyarakat dengan gerakan horizontal dan gerakan vertikal salah satu bentuk pengabdian masyarakat yang dapat dilakukan oleh mahasiswa FKM UI. Tingginya semangat gerakan basis dan advokasi mahasiswa FKM UI akhir akhir ini merupakan potensi yang harus dijaga dan dipertahankan.

Mahasiswa FKM UI memiliki banyak potensi diberbagai bidang seperti olahraga, seni, dan keilmuan. Terbukti dari sejarah mahasiswa FKM pernah menjadi kontingen UI pada BIG 2015, kontingen UI untuk Pekan Seni Mahasiswa XIII 2016, dan mendapat medali emas pada PIMNAS 2016. Selain itu masih banyak potensi mahasiswa FKM UI yang belum terlihat dan dikembangkan.

BEM IM FKM UI 2017 menurut Pedoman Dasar IM FKM UI 2016 pasal 16 ayat 2 menjelaskan bahwa BEM IM FKM UI merupakan lembaga tertinggi yang sejajar dengan MPM IM FKM UI. Saat ini BEM IM FKM UI bertanggung jawab membawahi Lembaga Kemahasiswaan dan Seminat FKM UI. Sedangkan Lembaga Kemahasiswaan dan Seminat di FKM UI saat ini sudah melakukan perkembangan yang dapat berdampak dibidang masing masing.

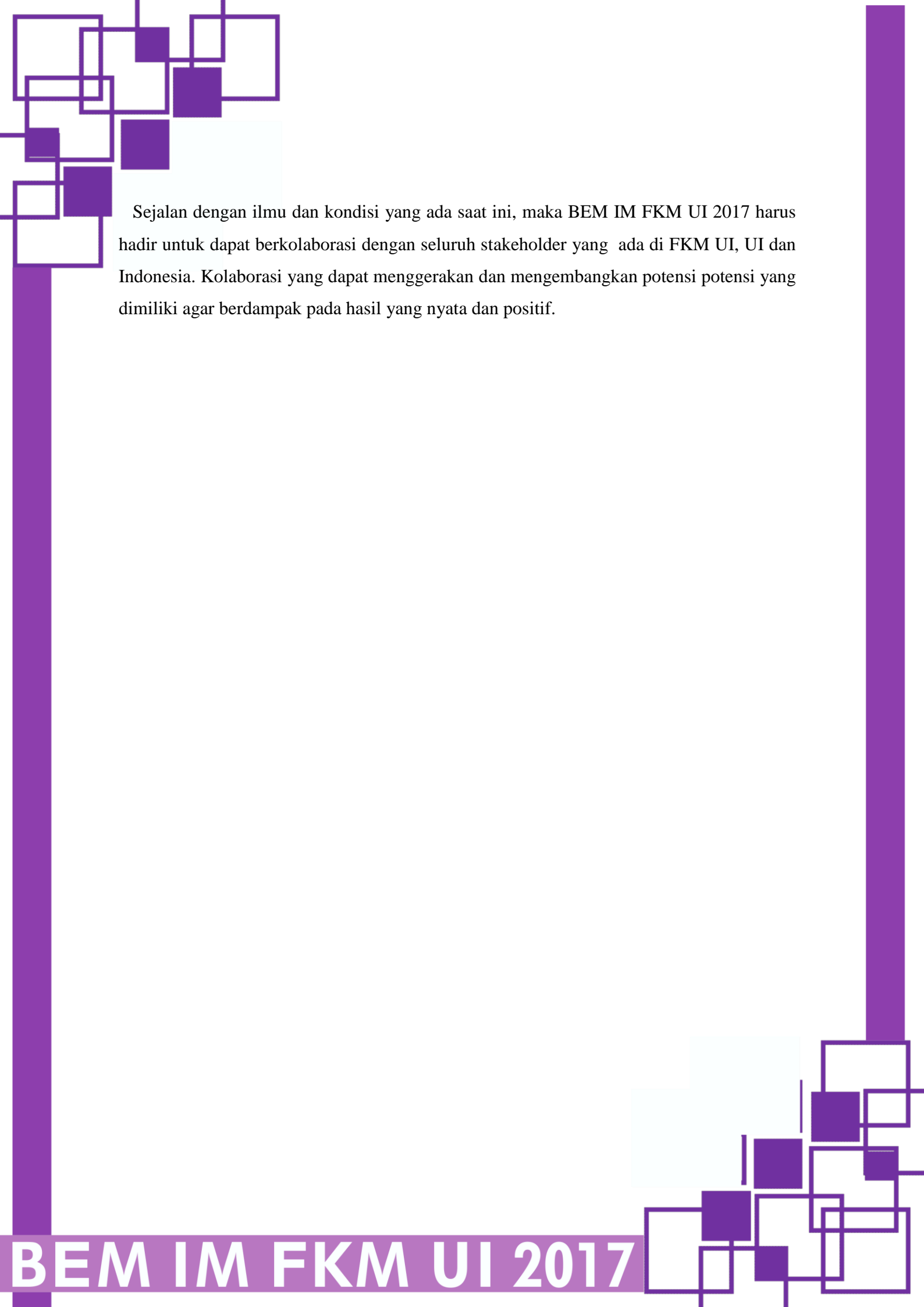

Sejalan dengan ilmu dan kondisi yang ada saat ini, maka BEM IM FKM UI 2017 harus hadir untuk dapat berkolaborasi dengan seluruh stakeholder yang ada di FKM UI, UI dan Indonesia. Kolaborasi yang dapat menggerakkan dan mengembangkan potensi potensi yang dimiliki agar berdampak pada hasil yang nyata dan positif.

## NILAI

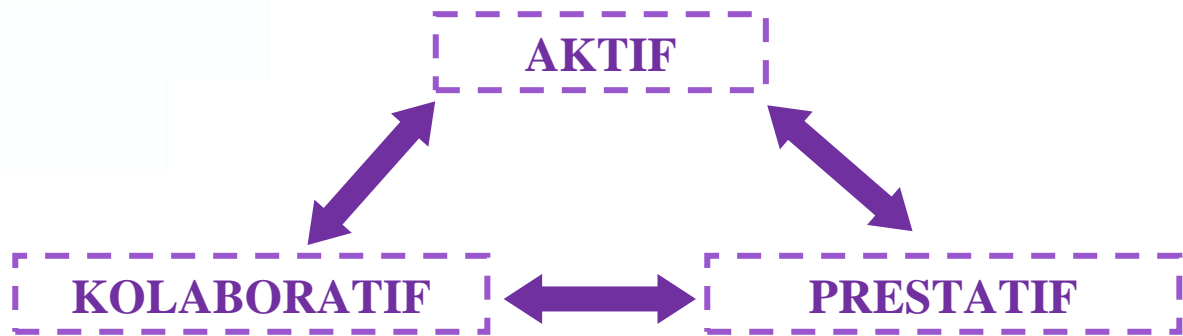

Diharapkan pada BEM IM FKM UI 2017 adalah 3 (tiga) nilai yang saling melengkapi satu sama lainnya, yaitu Aktif – Kolaboratif – Prestatif. Jika diibaratkan dalam sebuah skema maka akan membentuk segitiga seperti gambar di atas. Nantinya ketiga nilai ini akan saling menyokong satu sama lainnya untuk mewujudkan BEM IM FKM UI 2017 yang Aktif, Kolaboratif dan Prestatif

### AKTIF

Aktif berarti giat, bekerja, dan berusaha. Inilah yang ingin dibangun pada keseluruhan pengurus BEM IM FKM UI 2017. Kami percaya bahwa setiap dari pengurus BEM IM FKM UI 2017 harus terus bergerak untuk dapat memberikan hal positif, didasari dengan peduli dan juga profesionalitas, yang berarti bergerak karena keinginan pribadi dan bersungguh-sungguh dengan sepenuh hati.

### KOLABORATIF

Kolaboratif diartikan sebagai kolaborasi yang efektif. Kolaborasi dengan berbagai pihak yang relevan untuk diajak kerjasama dalam berbagai hal. Tidak dapat dipungkiri seseorang pasti memerlukan orang lain untuk sama-sama melakukan hal yang luar biasa. Untuk mewujudkan itu semua, harmonis dan solid menjadi hal yang akan diterapkan,



## PRESTATIF

Prestatif adalah iklim yang ingin diciptakan baik di internal BEM IM FKM UI 2017 dan juga bagi Warga FKM UI. Prestatif bukan hanya sekedar menjadi juara, namun memberikan aksi nyata yang positif adalah bentuk dari prestatif itu sendiri. BEM IM FKM UI 2017 akan totalitas dan optimalisasi demi terciptanya iklim prestatif, berusaha sebaik mungkin dan melibatkan aspek-aspek yang berhubungan.

## VISI

Terwujudnya BEM IM FKM UI 2017 yang **aktif berkolaborasi** untuk **memberikan aksi nyata yang positif** bagi FKM UI, UI dan Indonesia

### Aktif Berkolaborasi

Aktif berkolaborasi diartikan bahwa kita tidak hanya berhenti di satu titik, kita harus mampu merangkul yang lainnya untuk dapat bergerak bersama. Karena kebersamaan nantinya yang akan membuat suatu hal yang tidak mungkin menjadi mungkin, dan hal biasa menjadi suatu hal yang luar biasa.

Cara yang kami lakukan untuk dapat aktif berkolaborasi:

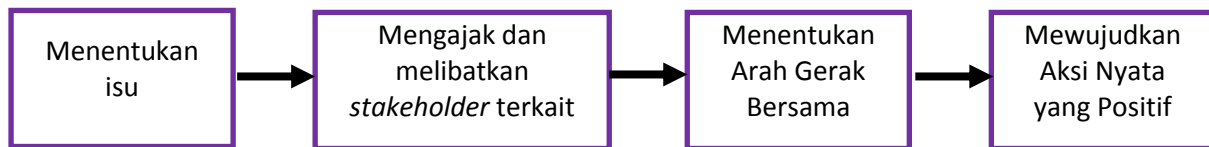

### Memberikan Aksi Nyata yang Positif

Pada akhirnya inilah tujuan besar yang ingin diwujudkan, ketika gerak sudah menjadi satu dan padu maka aksi nyata yang positif harus kita berikan bagi FKM UI, UI dan Indonesia.

Aksi nyata yang positif bagi FKM UI

- Wadah advokasi terkait akademik, fasilitas, dan finansial kepada jajaran dekanat FKM UI (Adkesma)
- Wadah penyaluran minat dan bakat mahasiswa FKM UI (Bidang Pengembangan Minat dan Bakat: Depor, Senbud, PnK)
- Penyedia kompetisi terkait minat dan bakat mahasiswa FKM UI (FKM Berbakat)
- Apresiasi bagi warga FKM UI yang berjasa di bidang minat dan bakat (Amazing FKM)



Aksi nyata yang positif bagi UI

- Salah satu motor pergerakan mahasiswa secara horizontal dan vertikal (Bidang Sospol)
- Partisipasi aktif pada event UI (OLIM, OIM, UI Art War, BK UI, dan lainnya)

Aksi nyata yang positif bagi Indonesia

- Salah satu mitra kritis bagi pemerintah terkait kebijakan-kebijakan yang dikeluarkan, terutama di bidang kesehatan (Kastrat)
- Salah satu wadah penyaluran kepedulian terhadap masyarakat Indonesia (FKM UI Peduli, Rujak, Forum Kepedulian)
- Mengkenalkan FKM UI kepada masyarakat Indonesia, terutama pelajar (PHE, SPARE)





## MISI

### 1. Membangun **solidaritas** dan **profesionalitas internal** BEM IM FKM UI 2017

Solidaritas adalah rasa kebersamaan, rasa kesatuan kepentingan, dan rasa saling memiliki, sedangkan profesionalitas adalah sikap yang sungguh-sungguh terhadap apa yang menjadi amanahnya. Dalam hal ini BEM IM FKM UI 2017 ingin menumbuhkan solidaritas serta profesionalitas dimana pengurusnya mempunyai rasa kepemilikan akan BEM IM FKM UI 2017 dan mereka bersungguh-sungguh untuk menjalankan amanahnya dengan sepenuh hati.

Indikator Keberhasilan:

- 80% pengurus BEM IM FKM UI 2017 saling mengenal minimal nama dan asal departemen/biro di akhir kepengurusan.
- 80% pengurus BEM IM FKM UI 2017 memahami visi, misi, dan nilai-nilai diakhir kepengurusan.
- PI BEM IM FKM UI 2017 minimal 1 kali mengunjungi rapat mingguan masing-masing departemen, biro, dan tim selama masa kepengurusan.
- Masing-masing departemen/biro/tim BEM IM FKM UI 2017 melakukan *upgrading* minimal 2 kali selama masa kepengurusan.
- Masing-masing pengurus BEM IM FKM UI 2017 berpartisipasi dalam kegiatan BEM yang terbuka untuk umum minimal 3 kali selama masa kepengurusan.
- Pengumpulan LPJ keuangan BEM IM FKM UI 2017 tepat waktu setiap bulan
- LPJ kepanitiaan terkumpul tepat waktu

### 2. **Harmonisasi** dengan **lembaga kemahasiswaan FKM UI**, **seminat FKM UI** serta **lembaga terkait**

Harmonisasi adalah keselarasan. Untuk dapat bergerak secara bersama, maka diperlukannya sebuah keselarasan dengan lembaga kemahasiswaan dan seminat yang ada di FKM UI. Hal yang dapat dilakukan adalah dengan menjaga hubungan baik, melakukan komunikasi yang efektif, serta merangkul yang lainnya untuk nantinya dapat bergerak bersama.



Indikator Keberhasilan:

- Terlaksananya pertemuan antara PI-BPH BEM IM FKM UI 2017 dengan Perwakilan Dekanat FKM UI sebanyak 2 kali selama masa kepengurusan.
- Terlaksananya pertemuan perwakilan setiap LK dan Seminat dengan Perwakilan Dekanat FKM UI di awal dan akhir kepengurusan.
- Seluruh pengurus BEM IM FKM UI 2017 kenal (nama) pengurus LK dan Seminat FKM UI minimal ketuanya.
- Terlaksananya Forum Sharing Lembaga Kemahasiswaan minimal satu kali setiap bulan
- Terlaksananya gerakan-gerakan bersama yang telah disepakati antara BEM IM FKM UI 2017 dengan LK dan Seminat FKM UI.

### 3. Meningkatkan **peran serta mahasiswa FKM UI** dalam **gerakan mahasiswa**

Tidak dapat dipungkiri bahwa gerakan mahasiswa adalah salah satu bentuk nyata dari perjuangan mahasiswa. Maka keterlibatan dari banyak pihak adalah hal penting dalam gerakan mahasiswa. Kita harus mampu menebar semangat pembelaan dan kepedulian dalam gerakan mahasiswa kepada semua pihak terkait. Secara umum, gerakan yang diharapkan mampu merangkul yang lainnya untuk berperan secara aktif dalam gerakan horizontal maupun vertikal.

Indikator Keberhasilan:

- Minimal 300 mahasiswa FKM UI berpartisipasi dalam gerakan horizontal yang difasilitasi oleh BEM IM FKM UI 2017.
- Minimal 100 mahasiswa FKM UI (akumulasi) berpartisipasi dalam aksi yang berfokus pada bidang kesehatan.
- Minimal 100 mahasiswa memberi masukan/saran terkait masalah yang ada di FKM UI melalui wadah yang telah disediakan BEM IM FKM UI 2017.

#### 4. Optimalisasi potensi mahasiswa untuk membangun iklim prestatif

Optimalisasi adalah sebuah usaha terbaik yang dapat diberikan dengan cara melibatkan semua aspek yang berhubungan dengan usaha tersebut untuk menuju suatu hal yang ideal. Potensi adalah kemampuan yang dapat dikembangkan oleh mahasiswa. Secara aktif BEM IM FKM UI 2017 memberikan pelayanan terbaik dengan memfasilitasi minat bakat, akademis dan juga kemampuan *soft skills* serta *hard skills* mahasiswa untuk dapat mengembangkan potensinya sehingga dapat membangun iklim prestatif.

Indikator Keberhasilan:

- Seluruh minat bakat mahasiswa FKM UI yang terdata dibidang keilmuan, seni dan olahraga terfasilitasi oleh BEM IM FKM UI 2017.
- 3 Besar di OIM UI dan UI Art War
- Peringkat terbaik se-RIK dalam Olimpiade UI.
- Minimal 5 PKM dari FKM UI didanai oleh DIKTI.

#### 5. Meningkatkan citra positif BEM IM FKM UI 2017

Hal ini penting untuk membuat BEM IM FKM UI 2017 selalu mampu menampilkan citra positifnya. Bentuk nyata dari citra positif adalah publikasi kegiatan yang dilakukan dan juga menjaga serta membangun relasi yang baik dengan lembaga kemahasiswaan dan seminat FKM UI, BEM Fakultas lain, BEM UI, serta BEM kampus lain, hingga organisasi tingkat nasional lainnya.

Indikator Keberhasilan:

- Melakukan *networking* dengan fakultas lain minimal 3 kali selama masa kepengurusan

- Seluruh kegiatan eksternal BEM IM FKM UI 2017 terpublikasi di LINE@ BEM IM FKM UI 2017
- *Followers* akun LINE@ BEM IM FKM UI 2017 mencapai 4000

## BUDAYA

### 3R (Respect to Time, Respect to People, Respect to System)

3R adalah budaya yang harus diterapkan bagi seluruh pengurus BEM IM FKM UI 2017. Hal ini sejalan dengan misi yang pertama sehingga nantinya dapat terwujudnya internal yang solid, aktif dan profesional. Budaya ini juga diharapkan dapat dipraktekkan dalam kehidupan sehari-hari di luar BEM.

### Menulis

Menulis adalah budaya yang akan mulai dibangun pada kepengurusan BEM IM FKM UI 2017. Menargetkan untuk keseluruhan pengurus BEM dapat menghasilkan karya nyata dalam bentuk tulisan, minimal 1 kali berhasil masuk ke dalam media online selama masa kepengurusan. Hal ini penting sebagai bentuk membangun iklim prestatif, citra positif dan juga membudayakan menulis.

### Apresiasi

BEM IM FKM UI 2017 menjadikan hal ini mutlak untuk mengapresiasi setiap BEM-ers yang telah berusaha keras menjalankan amanahnya, maupun kepada setiap orang yang telah berjuang bagi FKM UI. Dengan budaya mengapresiasi, diharapkan ada rasa saling menghargai setiap usaha yang telah dilakukan untuk FKM UI.



## PROKER UNGGULAN

### FKM UI PEDULI 13

Sebagai bentuk aksi nyata yang positif bagi Indonesia dan sejalan dengan salah satu dari *Tri Dharma* Perguruan Tinggi yaitu pengabdian masyarakat. FKM UI Peduli 13 menjadi wadah mahasiswa untuk mengabdikan kepada masyarakat melalui rangkaian kegiatan yang dilakukan.

**Inovasi:** Fokus kepada ACDC dan Peduli Desa sebagai dua rangkaian acara yang merupakan wujud nyata dari pengabdian masyarakat. Khusus ACDC akan berkoordinasi dengan PM dikemudian hari agar dapat terbentuknya sebuah program yang lebih dekat dengan warga FKM UI.

### SPARE XI

SPARE XI adalah salah satu aksi nyata yang dilakukan oleh BEM IM FKM UI 2017 untuk mengenalkan isu kesehatan masyarakat dengan memanfaatkan kreatifitas mahasiswa FKM UI. Melalui kompetisi olahraga dan seni yang menjadi wadah yang disukai oleh khalayak umum khususnya pelajar. SPARE XI juga bertujuan untuk mengenalkan nama besar FKM UI. Nantinya, dengan diselenggarakan SPARE XI, diharapkan khalayak umum khususnya pelajar terpapar dengan isu kesehatan masyarakat dengan cara yang menyenangkan dan lebih mengenal FKM UI.

**Inovasi:** Tema akan selaras dengan PHE 10 dengan tujuan menuansakan tema dari paruh awal hingga akhir kepengurusan, namun dikemas dalam bentuk yang berbeda. SPARE XI akan fokus kepada cabang lomba yang sukses pada acara sebelumnya.



## PUBLIC HEALTH EXPO 10

Public Health Expo 10 adalah cara BEM IM FKM UI 2017 untuk memperkenalkan keilmuan kesehatan masyarakat kepada khalayak umum khususnya pelajar. Public Health Expo 10 merupakan wadah bagi calon mahasiswa menggali keilmuan kesehatan masyarakat. Harapannya dengan diselenggarakannya Public Health Expo 10 akan menambah ketertarikan calon mahasiswa yang berpotensi terhadap keilmuan kesehatan masyarakat dan FKM UI.

**Inovasi:** Tema akan selaras dengan SPARE XI dengan tujuan menuansakan tema dari paruh awal hingga akhir kepengurusan, namun dikemas dalam bentuk yang berbeda. PHE X akan fokus kepada kompetisi keilmuan dan Seminar Kesehatan Nasional (SKN) sebagai bentuk nyata dari keilmuan FKM UI.



**ISU yang akan dikawal**

**Evaluasi 3 Tahun Jokowi di Bidang Kesehatan**

**Pemilihan Dekan FKM UI**

**Rokok**

**Isu Insidental**

## STRUKTUR ORGANISASI

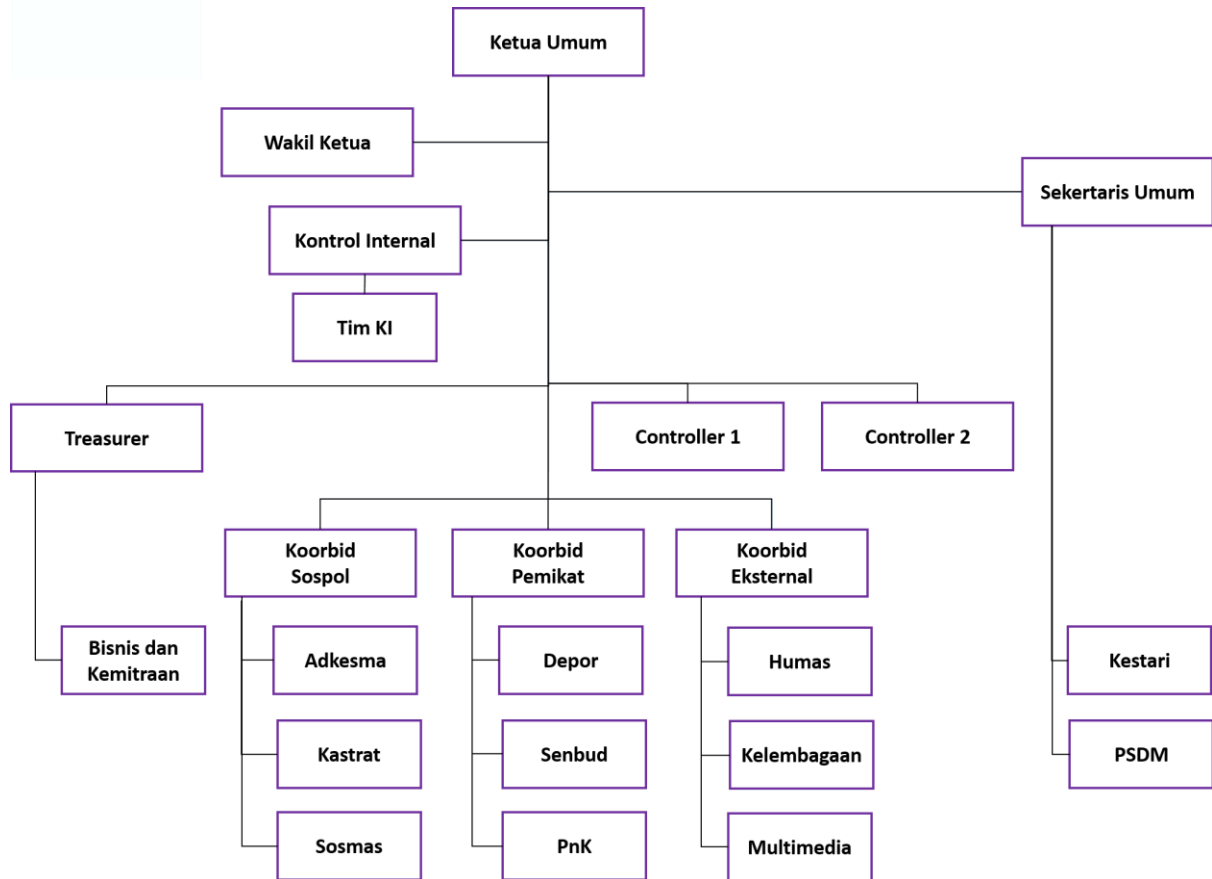

### Ketua Umum

Penanggungjawab tertinggi BEM IM FKM UI 2017. Pengambil keputusan strategis bersama, berkoordinasi dengan MPM IM FKM UI 2017 sebagai lembaga kemahasiswaan tertinggi, menjalin hubungan baik dengan pihak dekanat, dan sebagai perwajahan BEM IM FKM UI 2017 bersama dengan Wakil Ketua Umum.

### Wakil Ketua Umum

Menggantikan fungsi Ketua Umum BEM IM FKM UI 2017 jika berhalangan hadir, menjaga hubungan baik dengan lembaga kemahasiswaan dan seminat di FKM UI, dan sebagai perwajahan BEM IM FKM UI 2017 bersama dengan Ketua Umum.





## Sekretaris Umum

Berfungsi dalam menjaga stabilitas internal BEM IM FKM UI 2017, menciptakan kenyamanan dalam mewujudkan solidaritas antar anggota. Menjalankan fungsi penjagaan PI, BPH BEM dan membawahi:

- **Biro Pengembangan Sumber Daya Manusia**

Sebagai salah satu biro yang memiliki fungsi sebagai *supporting system* BEM IM FKM UI 2017. PSDM memiliki fungsi sebagai penjagaan pengurus (khususnya staf), *upgrading* untuk peningkatan *skills* serta kaderisasi BEM IM FKM UI mendatang.

- **Biro Kesekretariatan**

Sebagai salah satu Biro BEM yang menjalankan fungsi manajerial administrasi BEM. Bertanggungjawab dalam membangun profesionalisme terhadap masalah administrasi BEM, menunjang segala bentuk pengarsipan, jalannya surat keluar dan masuk serta manajemen inventaris BEM. Kestari membangun atmosfer yang aktif bagi anggota BEM dan meningkatkan *sense of belonging* antar anggota terhadap BEM.

## Kontrol Internal

Kontrol Internal memiliki fungsi pengawasan, pemeriksaan (EPT dan EAT BEM), dan pengendalian internal. Kontrol Internal bertugas untuk menjaga kualitas program kerja serta menjaga arus kerja BEM IM FKM UI 2017 agar tetap berjalan sesuai dengan visi, misi, dan nilai dari BEM IM FKM UI 2017.

## Bidang Keuangan

Bidang keuangan terdiri dari Controller 1, Controller 2, dan Treasurer. Controller 1 dan Controller 2 sebagai pihak yang menyusun anggaran, dan mencatat segala pengeluaran. Sedangkan Treasurer sebagai pihak yang mengumpulkan dan memegang dana BEM FKM, Treasurer membawahi:



- **Biro Bisnis dan Kemitraan**

Biro yang menjadi *supporting system* dalam hal finansial di BEM, melakukan usaha pemasukan keuangan, menjalin kerjasama dengan sponsor untuk mendukung kegiatan di BEM.

## **Koordinator Bidang Pengembangan Minat Bakat**

Bidang pengembangan minat bakat secara aktif menjadi wadah yang memfasilitasi dan mengapresiasi minat dan bakat mahasiswa FKM UI untuk mengembangkan iklim prestatif pada bidang olahraga, seni budaya, dan keilmuan. Bidang pengembangan minat bakat juga menghimpun komunitas, LK, dan HMD untuk menuansakan olahraga, seni budaya dan keilmuan di FKM UI. Koordinator bidang pengembangan minat bakat membawahi:

- **Departemen Olahraga**

Berfungsi untuk mewadahi melalui fasilitas dan apresiasi minat dan bakat mahasiswa FKM UI di bidang olahraga. Berkolaborasi dengan komunitas olahraga untuk menuansakan keolahragaan dan mengembangkan iklim olahraga di FKM UI.

- **Departemen Seni Budaya**

Berfungsi untuk mewadahi melalui fasilitas dan apresiasi minat dan bakat mahasiswa FKM UI di bidang seni dan budaya. Berkolaborasi dengan komunitas seni budaya untuk menuansakan seni budaya dan mengembangkan cipta karya seni di FKM UI.

- **Departemen Pendidikan dan Keilmuan**

Berfungsi untuk mewadahi melalui fasilitas dan apresiasi minat dan bakat mahasiswa FKM UI di bidang keilmuan. Berkolaborasi dengan HMD di FKM UI untuk menuansakan keilmuan dengan citra yang menyenangkan dan mendorong cipta karya ilmiah mahasiswa FKM UI.



## **Koordinator Bidang Eksternal**

Bidang eksternal merupakan bidang yang menjadi salah satu *supporting system* BEM IM FKM UI 2017 yang berhubungan langsung dengan pihak dalam dan luar BEM IM FKM UI 2017. Bidang eksternal memiliki fungsi pencitraan, pemaknaan, dan relasi. Koordinator bidang eksternal membawahi:

- **Biro Hubungan Masyarakat**

Biro yang menjaga pencitraan BEM IM FKM UI 2017 melalui penyebaran informasi positif, mempublikasikan seluruh kegiatan-kegiatan yang dilakukan, serta menjaga hubungan baik dengan internal maupun eksternal FKM.

- **Biro Multimedia**

Biro yang membuat pencitraan positif BEM IM FKM UI 2017 melalui desain grafis yang dapat menunjang seluruh kegiatan serta menyebarkan informasi BEM dan FKM melalui Media Sosial yang dimiliki seperti web, instagram, facebook, serta twitter.

- **Biro Kelembagaan**

Biro yang membuat pencitraan positif BEM IM FKM UI 2017 melalui harmonisasi dengan lembaga kemahasiswaan dan minat bakat di FKM UI untuk melakukan aksi nyata bersama-sama demi terciptanya kebermanfaatannya. Kelembagaan juga memiliki fungsi untuk memberikan rekomendasi terkait proker dan EAT/ EPT lembaga kemahasiswaan.



## **Koordinator Bidang Sosial Politik**

Bidang Sosial Politik menempati posisi yang cukup strategis dalam menjalankan fungsi BEM IM FKM UI secara eksternal. Semangat pembelaan yang dimiliki dalam dua gerakan dijalankan dalam satu bidang ini. Ada gerakan yang bersifat vertikal serta ada gerakan basis. Kedua gerakan ini tidak bisa dipisahkan dan saling mendukung satu sama lainnya. Ketika dua gerakan ini mampu dikolaborasikan dengan baik, aksi nyata yang positif akan terbentuk. Koordinator bidang sosial politik membawahi:

- **Departemen Kajian dan Aksi Strategis**

Bertanggung jawab terhadap pengkajian, penyikapan, dan pencerdasan terhadap isu-isu strategis, khususnya isu kesehatan. Nantinya, di dalam departemen ini memiliki dua pembagian kerjakhusus, yaitu kajian dan aksi propaganda.

- **Departemen Advokasi dan Kesejahteraan Mahasiswa**

Bertanggung jawab dalam memberikan pelayanan optimal bagi mahasiswa FKM UI terkait 3 topik utama yaitu akademik, fasilitas, dan finansial. Pelayanan optimal yang dimaksud berbentuk pemberian informasi, jaring aspirasi, serta advokasi.

- **Departemen Sosial Masyarakat**

Bertanggungjawab dalam menjalankan salah satu fungsi dari *Tri Dharma* Perguruan Tinggi yaitu pengabdian masyarakat. Sebagai gerakan basis sosial, departemen sosmas memiliki fungsi utama yaitu menyikapi isu-isu sosial masyarakat, melakukan pencerdasan, dan berkolaborasi dalam satu forum kepedulian.

## AKHIR KATA

Aku tidak bisa sendiri, aku butuh kamu untuk bersama mewujudkan  
mimpi untuk FKM UI, UI dan Indonesia

Karena aku tanpa kamu tidak akan pernah menjadi KITA

“Yuk Bareng2”